ยินดีต้อนรับคณะกรรมการ

การประเมินการพัฒนางานตามข้อตกลง

PERFORMANCE AGREEMENT

สำหรับข้าราชการครูและบุคลากรทางการศึกษา ตำแหน่ง ครู

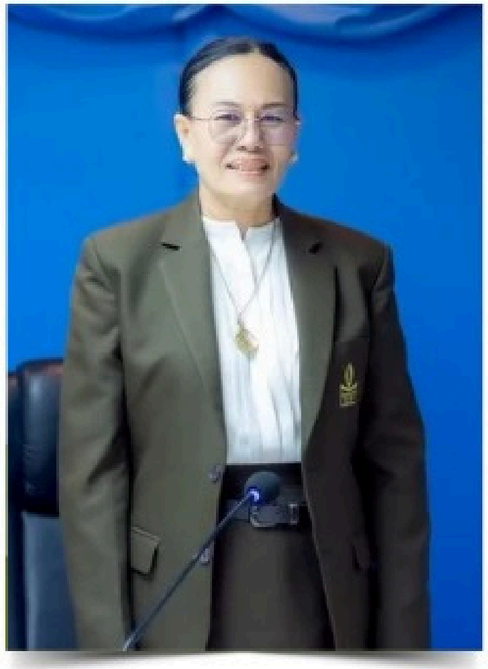

ดร.จิรกานต์ สุภสร

ผู้อำนวยการ ชำนาญการพิเศษ
โรงเรียนปทุมพิทยาคม

นางณัฐธภา ตรงดี

ศึกษานิเทศก์ ชำนาญการพิเศษ
สพม.อบอจ

นายฉัตรชัย ทองสุทธิ์

ศึกษานิเทศก์ ชำนาญการพิเศษ
สพม.อบอจ

โรงเรียนปทุมพิทยาคม สำนักงานเขตพื้นที่การศึกษามัธยมศึกษาอุบลราชธานี อำนาจเจริญ

โรงเรียนปทุมพิทยาคม
สำนักงานเขตพื้นที่การศึกษามัธยมศึกษาอุบลราชธานี อำนาจเจริญ

PA Report - 2025

AGREEMENT PERFORMANCE

นายวิบูลย์ สารสิทธิธรรม
Wiboon Sansitthitham

ตำแหน่ง ครู
ครูชำนาญการพิเศษ

โรงเรียนปทุมพิทยาคม
สำนักงานเขตพื้นที่การศึกษามัธยมศึกษาอุบลราชธานี อำนาจเจริญ

PA Report - 2025

ชื่อ นายวิบูลย์ สารสิทธิธรรม
ตำแหน่ง ครู
วิทยฐานะ ชำนาญการพิเศษ
สถานศึกษา โรงเรียนปทุมพิทยาคม
สังกัด สำนักงานเขตพื้นที่การศึกษามัธยมศึกษาอุบลราชธานี อำนาจเจริญ
รับเงินเดือนในอันดับ คศ. 3 อัตราเงินเดือน 69,040 บาท
ประเภทห้องเรียนที่จัดการเรียนรู้ ห้องเรียนวิชาสามัญหรือวิชาพื้นฐาน

นายวิบูลย์ สารสิทธิธรรม
Wiboon Sansitthitham

ตำแหน่ง ครู
ครูชำนาญการพิเศษ

โรงเรียนปทุมพิทยาคม

สำนักงานเขตพื้นที่การศึกษามัธยมศึกษาอุบลราชธานี อำนาจเจริญ

ส่วนที่ 1
ภาระงาน จะมีภาระงานเป็นไปตามที่ ก.ค.ศ. กำหนด

ชั่วโมงสอนตามตารางสอน 1/2567 รวมจำนวน 17.42 ชั่วโมง/สัปดาห์ ดังนี้

2/2567

- ว21102 การดำรงชีวิตและการอาชีพ 2 จำนวน 4 คาบ/สัปดาห์
- ว22102 การดำรงชีวิตและการอาชีพ 4 จำนวน 4 คาบ/สัปดาห์
- ว21241 การป้องกันการทุจริต 12 จำนวน 2 คาบ/สัปดาห์
- ว30276 การปลูกพืชสมุนไพร จำนวน 2 คาบ/สัปดาห์
- อว30298 วัสดุช่าง จำนวน 3 ชั่วโมง/สัปดาห์

กิจกรรมพัฒนาผู้เรียน

- กิจกรรมชุมนุม ห้องสมุด จำนวน 1 คาบ/สัปดาห์
- กิจกรรมลูกเสือ ม.1 กอง 2 จำนวน 1 คาบ/สัปดาห์
- กิจกรรมคณะสี/เพื่อสังคมฯ จำนวน 1 คาบ/สัปดาห์

งานส่งเสริมและสนับสนุนการจัดการเรียนรู้

- การมีส่วนร่วมในชุมชนแห่งการเรียนรู้

จำนวน 5.5 ชั่วโมง/สัปดาห์

งานพัฒนาคุณภาพการจัดการศึกษาของสถานศึกษา

- หัวหน้ากลุ่มบริหารวิชาการ

จำนวน 4.58 ชั่วโมง/สัปดาห์

งานตอบสนองนโยบายและจุดเน้น

- หัวหน้างานห้องสมุดและแหล่งเรียนรู้
- หัวหน้าระดับชั้น ม.3

จำนวน 2.75 ชั่วโมง/สัปดาห์

โรงเรียนปทุมพิทยาคม

สำนักงานเขตพื้นที่การศึกษามัธยมศึกษาอุบลราชธานี อำนาจเจริญ

ส่วนที่ 1
ภาระงาน จะมีภาระงานเป็นไปตามที่ ก.ค.ศ. กำหนด

ชั่วโมงสอนตามตารางสอน 1/2568 รวมจำนวน 19.25 ชั่วโมง/สัปดาห์ ดังนี้

- ว21101 การดำรงชีวิตและการอาชีพ 1 จำนวน 4 คาบ/สัปดาห์
- ว22101 การดำรงชีวิตและการอาชีพ 3 จำนวน 4 คาบ/สัปดาห์
- ว20211 การปลูกผักสวนครัวปลอดสารพิษ จำนวน 6 คาบ/สัปดาห์
- ว30215 ช่างไฟฟ้าในอาคาร 1 จำนวน 2 คาบ/สัปดาห์

1/2568

กิจกรรมพัฒนาผู้เรียน

- กิจกรรมชุมนุม ห้องสมุด จำนวน 1 คาบ/สัปดาห์
- กิจกรรมลูกเสือ ม.2 กอง 2 จำนวน 1 คาบ/สัปดาห์
- กิจกรรมคณะสี/เพื่อสังคมฯ จำนวน 1 คาบ/สัปดาห์

งานส่งเสริมและสนับสนุนการจัดการเรียนรู้

- การมีส่วนร่วมในชุมชนแห่งการเรียนรู้

จำนวน 5.5 ชั่วโมง/สัปดาห์

งานพัฒนาคุณภาพการจัดการศึกษาของสถานศึกษา

- หัวหน้ากลุ่มบริหารวิชาการ

จำนวน 4.58 ชั่วโมง/สัปดาห์

งานตอบสนองนโยบายและจุดเน้น

- หัวหน้างานห้องสมุดและแหล่งเรียนรู้
- หัวหน้าระดับชั้น ม.1

จำนวน 2.75 ชั่วโมง/สัปดาห์

การประเมินการพัฒนางานตามข้อตกลง สำหรับข้าราชการครูและบุคลากรทางการศึกษา ตำแหน่ง ครู

ส่วนที่ 1
การปฏิบัติงานตามมาตรฐานตำแหน่งครู

ด้านที่ 1 ด้านการจัดการเรียนรู้

โรงเรียนปทุมพิทยาคม สำนักงานเขตพื้นที่การศึกษามัธยมศึกษาอุบลราชธานี อำนาจเจริญ

ส่วนที่ 1
การปฏิบัติงานตามมาตรฐานตำแหน่งครู

ด้านที่ 1 ด้านการจัดการเรียนรู้

โรงเรียนปทุมพิทยาคม
สำนักงานเขตพื้นที่การศึกษามัธยมศึกษาอุบลราชธานี อำนาจเจริญ

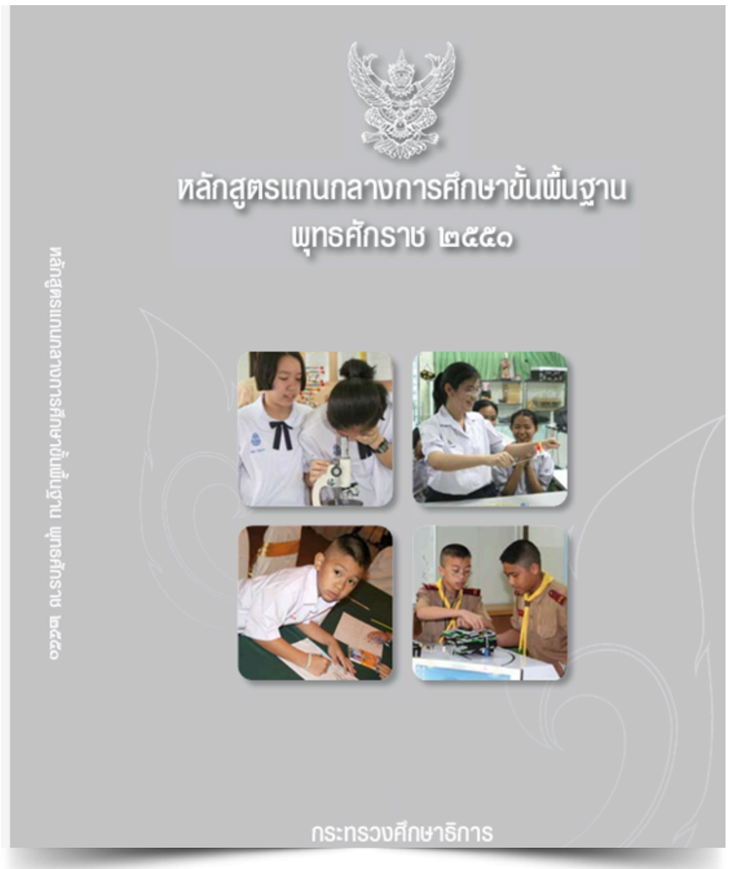

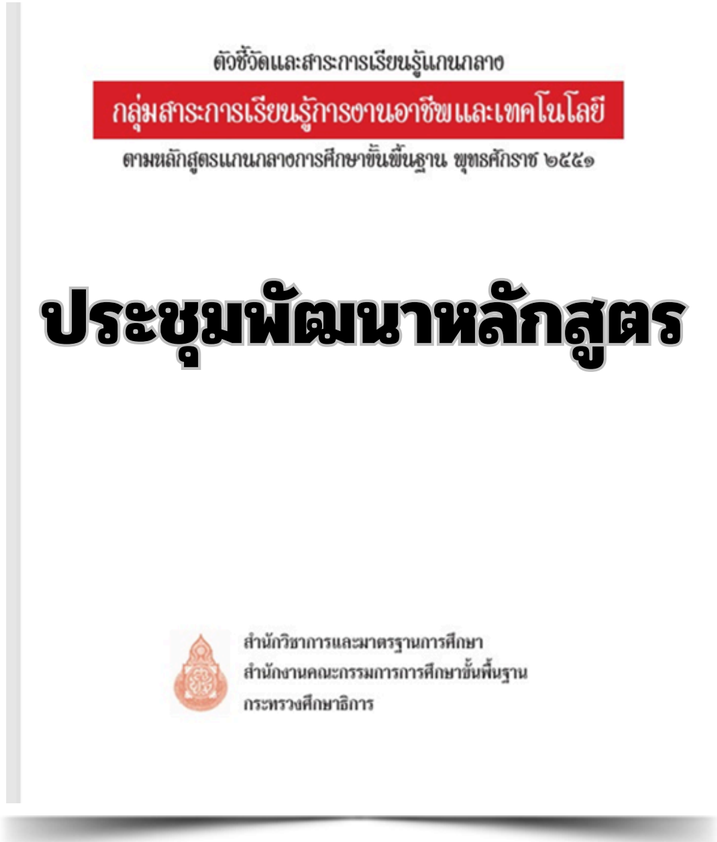

1.1 สร้างและพัฒนาหลักสูตร การออกแบบการจัดการเรียนรู้

ส่วนที่ 1
การปฏิบัติงานตามมาตรฐานตำแหน่งครู

ด้านที่ 1 ด้านการจัดการเรียนรู้

โรงเรียนปทุมพิทยาคม
สำนักงานเขตพื้นที่การศึกษามัธยมศึกษาอุบลราชธานี อำนาจเจริญ

จัดทำหลักสูตรกลุ่มสาระการเรียนรู้

วิเคราะห์มาตรฐาน

วก.02-1

การวิเคราะห์ตัวชี้วัดระหว่างทางและตัวชี้วัดปลายทาง
รหัสวิชา ง22101 รายวิชา การดำรงชีวิตและการอาชีพ 3

สาระที่ 1 การดำรงชีวิตและครอบครัว

กลุ่มที่	ตัวชี้วัดระหว่างทาง	ตัวชี้วัดปลายทาง
สาระที่ 1 การดำรงชีวิตและครอบครัว มาตรฐาน ง 1.1 เข้าใจการทำงาน มีความคิดสร้างสรรค์ มีทักษะกระบวนการทำงาน ทักษะการจัดการ ทักษะกระบวนการแก้ปัญหา ทักษะการทำงานร่วมกัน และทักษะการแสวงหาความรู้ มีคุณธรรม และลักษณะนิสัยในการทำงาน มีจิตสำนึกในการใช้พลังงาน ทรัพยากร และสิ่งแวดล้อม เพื่อการดำรงชีวิตและครอบครัว		
1	ไม่มี	ง 1.1 ม.2/1 ใช้ทักษะการแสวงหาความรู้เพื่อพัฒนาการทำงาน
		ง 1.1 ม.2/2 ใช้ทักษะกระบวนการแก้ปัญหาในการทำงาน
		ง 1.1 ม.2/3 มีจิตสำนึกในการทำงานและใช้ทรัพยากรในการ ปฏิบัติงานอย่างประหยัดและคุ้มค่า

สาระที่ 2 การอาชีพ

กลุ่มที่	ตัวชี้วัดระหว่างทาง	ตัวชี้วัดปลายทาง
มาตรฐาน ง 2.1 เข้าใจ มีทักษะที่จำเป็น มีประสบการณ์ เห็นแนวทางในงานอาชีพ ใช้เทคโนโลยีเพื่อพัฒนาอาชีพ มีคุณธรรม และมีเจตคติที่ดีต่ออาชีพ		
2	จัดไว้ในภาคเรียนที่ 2	จัดไว้ในภาคเรียนที่ 2

รวม 3 ตัวชี้วัด ตัวชี้วัดระหว่างทาง – ตัว ตัวชี้วัดปลายทาง 3 ตัว

1.1 สร้างและพัฒนาหลักสูตร (ต่อ)

ส่วนที่ 1
การปฏิบัติงานตามมาตรฐานตำแหน่งครู

ด้านที่ 1 ด้านการจัดการเรียนรู้

โรงเรียนปทุมพิทยาคม
สำนักงานเขตพื้นที่การศึกษามัธยมศึกษาอุบลราชธานี อำนาจเจริญ

คำอธิบายรายวิชา

คำอธิบายรายวิชาพื้นฐาน

ง22101 การดำรงชีวิตและการอาชีพ 3 กลุ่มสาระการเรียนรู้การงานอาชีพ
ชั้นมัธยมศึกษาปีที่ 2 เวลา 20 ชั่วโมง จำนวน 0.5 หน่วยกิต

(ง 1.1 ม.2/1) นักเรียนสามารถใช้ทักษะการแสวงหาความรู้เพื่อพัฒนาการทำงาน ทักษะการแสวงหาความรู้ ประกอบด้วยการศึกษา ค้นคว้า รวบรวม สังเกต สำรวจ และบันทึกเพื่อใช้ในการพัฒนาการทำงาน เช่นการจัดและตกแต่งบ้าน การดูแลรักษาและตกแต่งสวน การจัดการผลผลิต (ง 1.1 ม.2/2) ใช้ทักษะกระบวนการแก้ปัญหาในการทำงาน ทักษะกระบวนการแก้ปัญหาในการทำงาน มีขั้นตอน คือ การสังเกต วิเคราะห์ สร้างทางเลือก และประเมินทางเลือก เช่น การเตรียม ประกอบ จัด ตกแต่ง และบริการเครื่องดื่ม การเลี้ยงสัตว์ และ (ง 1.1 ม.2/3) มีจิตสำนึกและใช้ทรัพยากรในการปฏิบัติงานอย่างประหยัดและคุ้มค่า การมีจิตสำนึกและใช้ทรัพยากรอย่างประหยัดและคุ้มค่าเป็นคุณธรรมในการทำงาน

ตัวชี้วัดระหว่างทาง

- (ภาคเรียนที่ 2)

ตัวชี้วัดปลายทาง

ง 1.1 ม.2/1 นักเรียนสามารถใช้ทักษะการแสวงหาความรู้เพื่อพัฒนาการทำงาน
ง 1.1 ม.2/2 ใช้ทักษะกระบวนการแก้ปัญหาในการทำงาน
ง 1.1 ม.2/3 มีจิตสำนึกและใช้ทรัพยากรในการปฏิบัติงานอย่างประหยัดและคุ้มค่า

รวม 3 ตัวชี้วัด - ตัวชี้วัดระหว่างทาง 3 ตัวชี้วัดปลายทาง

จัดทำหน่วยหน่วย

อัตราส่วนน้ำหนักคะแนน และเวลาเรียน

รายวิชา ง22101 การดำรงชีวิตและการอาชีพ 3
ชั้นมัธยมศึกษาปีที่ 2 จำนวน 0.5 หน่วยกิต เวลาเรียน 20 ชั่วโมง/ภาคเรียน

หน่วยที่	ชื่อหน่วย	เวลา	คะแนน	อัตราส่วนคะแนน 80:20				รวม
				ก่อน	สอบกลางภาค	หลัง	ปลายภาค	
		ชม.		30	20	30	20	100
1	งานบ้าน	4	25	13	10		2	25
2	อาหารและโภชนาการ	5	30	17	10		3	30
	สอบกลางภาค	1						0
3	งานเกษตร	9	45			30	15	45
	สอบปลายภาค	1						0
รวม		20	100	30	20	30	20	100

จัดทำโครงการสอน

โครงการ / กำหนดการสอน
รายวิชา ง22101 การดำรงชีวิตและการอาชีพ 3 ชั้นมัธยมศึกษาปีที่ 2 ภาคเรียนที่ 1 ปีการศึกษา 2568
กลุ่มสาระการเรียนรู้การงานอาชีพ จำนวน 20 ชั่วโมง

ชื่อหน่วยการเรียนรู้	แผนการเรียนรู้ที่/เรื่องที่	ตัวชี้วัด ระหว่างทาง/ตัวชี้วัดปลายทาง/ผลการเรียนรู้	เนื้อหาสาระ/กิจกรรม	สื่อการเรียน/แหล่งเรียนรู้	การวัดและประเมินผล	ภาระงาน/ชิ้นงาน
หน่วยที่ 1 เรื่อง งานบ้าน จำนวน 4 ชั่วโมง	แผนที่ 1/4 เรื่อง การจัดและตกแต่งบ้าน	ตัวชี้วัดระหว่างทาง - ตัวชี้วัดปลายทาง • ใช้ทักษะการแสวงหาความรู้เพื่อพัฒนาการทำงาน (ง 1.1 ม.2/1) • ใช้ทักษะกระบวนการแก้ปัญหาในการทำงาน (ง 1.1 ม.2/2) • มีจิตสำนึกในการทำงานและใช้ทรัพยากรในการปฏิบัติงานอย่างประหยัดและคุ้มค่า (ง 1.1 ม.2/3)	เนื้อหาสาระ -การจัดและตกแต่งบ้าน กิจกรรมการเรียนรู้ กระบวนการคิดขั้นสูงเชิงระบบ GPAS 5 Steps 1. ขั้นสังเกต รวบรวมข้อมูล (Gathering) 2.ขั้นคิดวิเคราะห์และสรุปความรู้ (Processing) 3.ขั้นปฏิบัติและสรุปหลักการ (Applying 1) 4.ขั้นสื่อสารและนำเสนอ (Applying 2) 5.ขั้นประเมินเพื่อเพิ่มคุณค่าบริการสังคมและจิตสาธารณะ (Self-Regulating)	1. หนังสือเรียนรายวิชาพื้นฐานการงานอาชีพ ม.2 (พว.) 2. ภาพที่อยู่อาศัย 3. กระดาษสำหรับทำกิจกรรม 4. ดินสอดี 5. แหล่งการเรียนรู้อินเทอร์เน็ต 6. www.iadth.com 7. www.pathumpit.ac.th [illegible]	1. แบบทดสอบก่อนเรียน จำนวน 10 ข้อ 2. สังเกตพฤติกรรมจากการตอบคำถามเป็นรายบุคคล 3.ประเมินการมีทักษะในการดูแลรักษาตามได้ถูกต้อง 4.สังเกตพฤติกรรมการเข้าร่วมกิจกรรมกลุ่ม 5.ประเมินคุณลักษณะอันพึงประสงค์เป็นรายบุคคล	-แผนภาพสรุปข้อดีข้อเสียของการจัดตกแต่งบ้าน (งานกลุ่ม)

1.2 การออกแบบการจัดการเรียนรู้

ส่วนที่ 1
การปฏิบัติงานตามมาตรฐานตำแหน่งครู

ด้านที่ 1 ด้านการจัดการเรียนรู้

โรงเรียนปทุมพิทยาคม
สำนักงานเขตพื้นที่การศึกษามัธยมศึกษาอุบลราชธานี อำนาจเจริญ

จัดทำแผนรายชั่วโมง

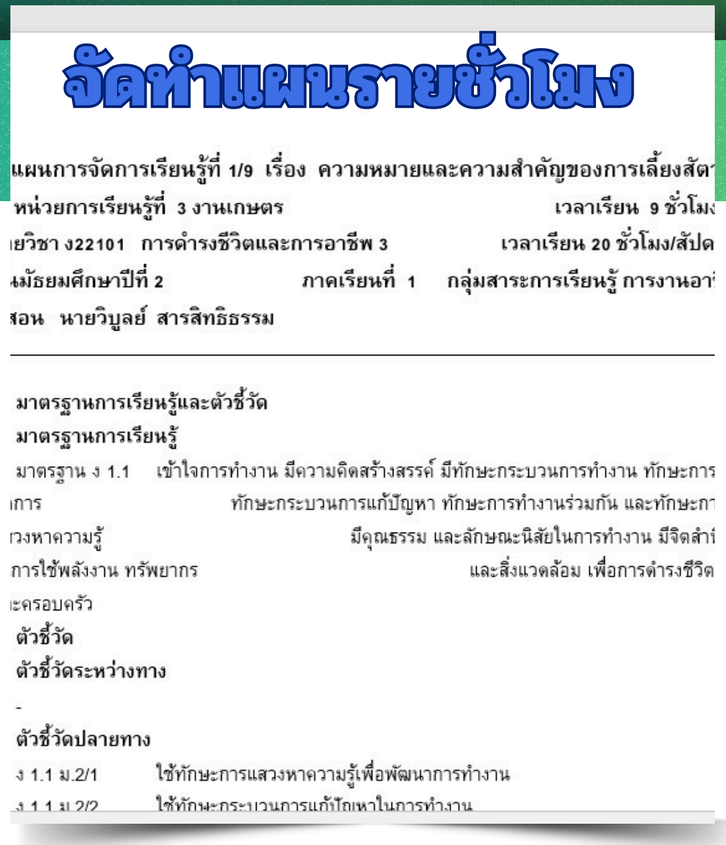

แผนการจัดการเรียนรู้ที่ 1/9 เรื่อง ความหมายและความสำคัญของการเลี้ยงสัต
หน่วยการเรียนรู้ที่ 3 งานเกษตร เวลาเรียน 9 ชั่วโมง
ยวิชา ง22101 การดำรงชีวิตและการอาชีพ 3 เวลาเรียน 20 ชั่วโมง/สัปด
มัธยมศึกษาปีที่ 2 ภาคเรียนที่ 1 กลุ่มสาระการเรียนรู้ การงานอา
สอน นายวิบูลย์ สารสิทธิธรรม

มาตรฐานการเรียนรู้และตัวชี้วัด
มาตรฐานการเรียนรู้
มาตรฐาน ง 1.1 เข้าใจการทำงาน มีความคิดสร้างสรรค์ มีทักษะกระบวนการทำงาน ทักษะการ
เการ ทักษะกระบวนการแก้ปัญหา ทักษะการทำงานร่วมกัน และทักษะกา
วงหาความรู้ มีคุณธรรม และลักษณะนิสัยในการทำงาน มีจิตสำ
การใช้พลังงาน ทรัพยากร และสิ่งแวดล้อม เพื่อการดำรงชีวิต
ะครอบครัว
ตัวชี้วัด
ตัวชี้วัดระหว่างทาง
-
ตัวชี้วัดปลายทาง
ง 1.1 ม.2/1 ใช้ทักษะการแสวงหาความรู้เพื่อพัฒนาการทำงาน
ง 1.1 ม.2/2 ใช้ทักษะกระบวนการแก้ปัญหาในการทำงาน

ออกแบบกิจกรรม

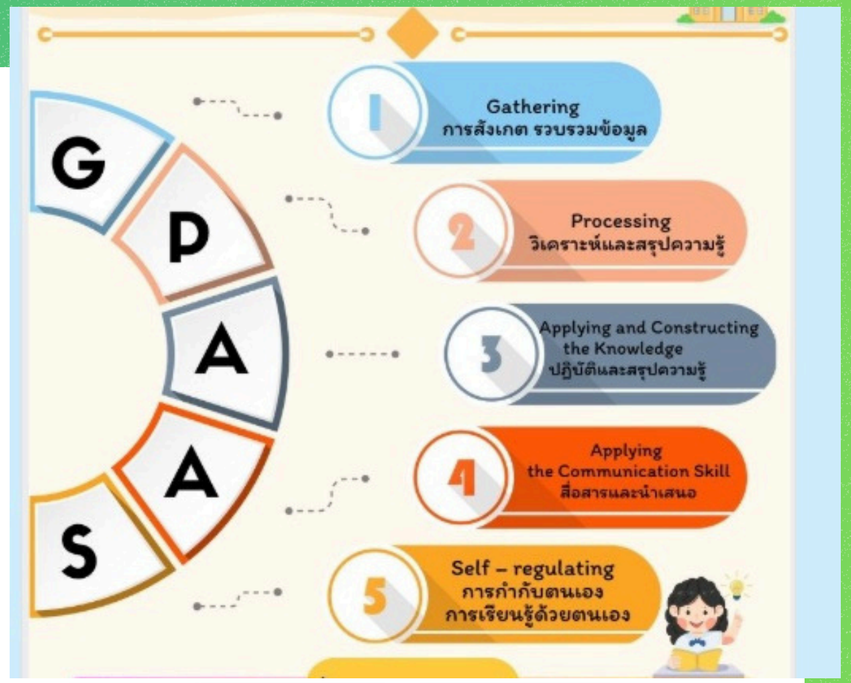

1.3 การจัดกิจกรรมการเรียนรู้

ส่วนที่ 1
การปฏิบัติงานตามมาตรฐานตำแหน่งครู

ด้านที่ 1 ด้านการจัดการเรียนรู้

โรงเรียนปทุมพิทยาคม
สำนักงานเขตพื้นที่การศึกษามัธยมศึกษาอุบลราชธานี อำนาจเจริญ

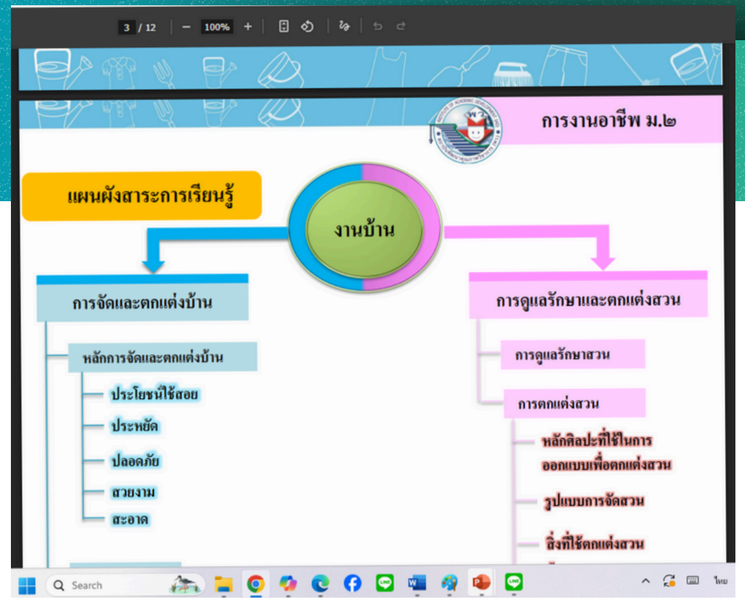

จัดทำ slid ประกอบการสอน

จัดทำ นวัตกรรม บทเรียนออนไลน์

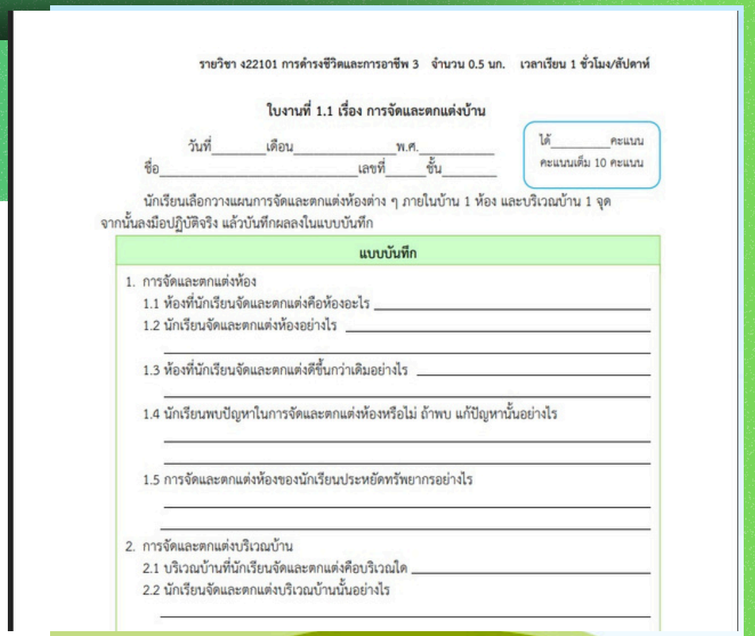

จัดทำใบงานฝึกทักษะ

1.4 สร้างและพัฒนาสื่อ นวัตกรรมเทคโนโลยี และแหล่งเรียนรู้

ส่วนที่ 1
การปฏิบัติงานตามมาตรฐานตำแหน่งครู

ด้านที่ 1 ด้านการจัดการเรียนรู้

โรงเรียนปทุมพิทยาคม
สำนักงานเขตพื้นที่การศึกษามัธยมศึกษาอุบลราชธานี อำนาจเจริญ

ระเบียบโรงเรียนปทุมพิทยาคม
ว่าด้วยการวัดและประเมินผลการเรียนหลักสูตรสถานศึกษา
โรงเรียนปทุมพิทยาคม พุทธศักราช ๒๕๖๓
ตามหลักสูตรแกนกลางการศึกษาขั้นพื้นฐานพุทธศักราช ๒๕๕๑

โรงเรียนปทุมพิทยาคม ได้ประกาศใช้หลักสูตรสถานศึกษาโรงเรียนปทุมพิทยาคม
ตามหลักสูตรแกนกลางการศึกษาขั้นพื้นฐานพุทธศักราช ๒๕๕๑ ตามคำสั่งกระทรวง ศึก
๙๓/๒๕๕๑ ลงวันที่ ๑๑ กรกฎาคม ๒๕๕๑ เรื่องให้ใช้หลักสูตรแกนกลางการศึกษาขั้น
ราช ๒๕๕๑ จึงมีการสมควรที่จะกำหนดระเบียบโรงเรียนปทุมพิทยาคมว่าด้วยการวัด
พิทยาคม พุทธศักราช ๒๕๖๓ ตามหลักสูตรแกนกล
ฐานพุทธศักราช ๒๕๕๑ เพื่อให้สามารถดำเนินการได้อย่างมีประสิทธิภาพและสอดคล้อง
ว

ฉะนั้นอาศัยอำนาจตามความในมาตรา ๓๙ แห่งพระราชบัญญัติระเบียบบริหารรา
วงศึกษาธิการ พ.ศ. ๒๕๔๖ และกฎกระทรวงแบ่งส่วนราชการคณะกรรมการบริหารหลัก
รของโรงเรียนโดยความเห็นชอบของคณะกรรมการสถานศึกษาขั้นพื้นฐานโรงเรียนปทุมพิ
ระเบียบไว้ดังนี้

ข้อ ๑ ระเบียบนี้เรียกว่า "ระเบียบโรงเรียนปทุมพิทยาคมว่าด้วยการวัดและประเ
ตรสถานศึกษาโรงเรียนปทุมพิทยาคมพุทธศักราช ๒๕๖๓ ตามหลักสูตรแกนกลางการศึก

ศึกษาแนวทางการวัดประเมินผล

จัดทำเครื่องมือวัด

-แบบทดสอบก่อนเรียน
-แบบทดสอบหลังเรียน
-แบบสังเกตการทำงานกลุ่ม
-แบบประเมินผลการปฏิบัติงาน
-แบบประเมินการนำเสนอ
-ข้อสอบกลางภาค
-ข้อสอบปลายภาค

1.5 การวัดและประเมินผลการเรียนรู้

ส่วนที่ 1
การปฏิบัติงานตามมาตรฐานตำแหน่งครู

ด้านที่ 1 ด้านการจัดการเรียนรู้

โรงเรียนปทุมพิทยาคม
สำนักงานเขตพื้นที่การศึกษามัธยมศึกษาอุบลราชธานี อำนาจเจริญ

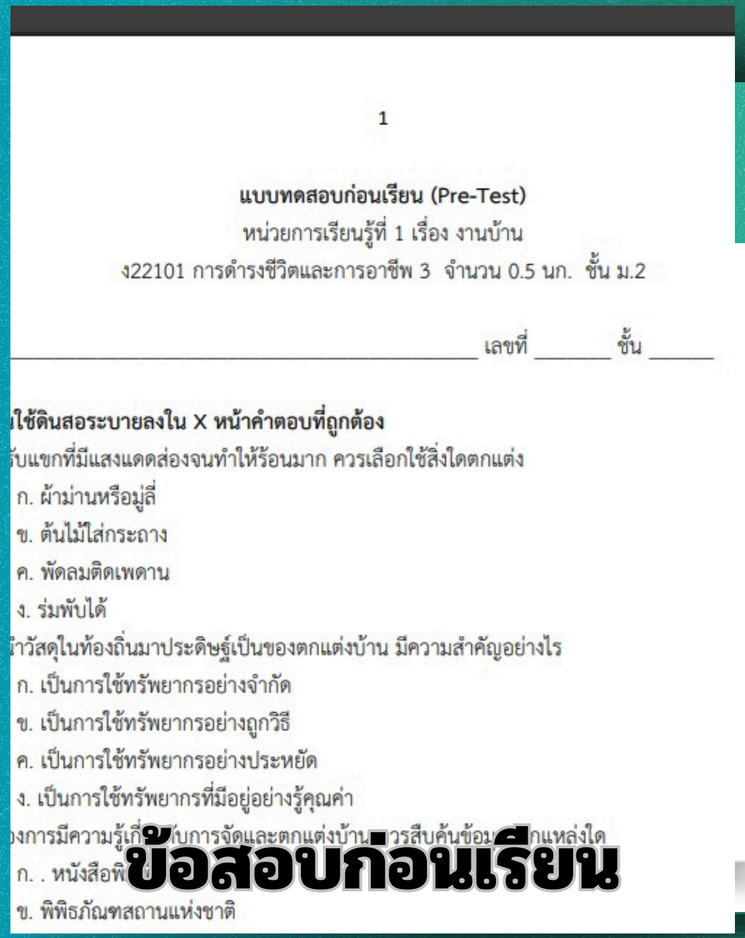

1

แบบทดสอบก่อนเรียน (Pre-Test)
หน่วยการเรียนรู้ที่ 1 เรื่อง งานบ้าน
ง22101 การดำรงชีวิตและการอาชีพ 3 จำนวน 0.5 นก. ชั้น ม.2

_____ เลขที่ _____ ชั้น _____

ใช้ดินสอระบายลงใน X หน้าคำตอบที่ถูกต้อง
รับแขกที่มีแสงแดดส่องจนทำให้ร้อนมาก ควรเลือกใช้สิ่งใดตกแต่ง
ก. ผ้าม่านหรือมู่ลี่
ข. ต้นไม้ใส่กระถาง
ค. พัดลมติดเพดาน
ง. ร่มพับได้
ำวัสดุในท้องถิ่นมาประดิษฐ์เป็นของตกแต่งบ้าน มีความสำคัญอย่างไร
ก. เป็นการใช้ทรัพยากรอย่างจำกัด
ข. เป็นการใช้ทรัพยากรอย่างถูกวิธี
ค. เป็นการใช้ทรัพยากรอย่างประหยัด
ง. เป็นการใช้ทรัพยากรที่มีอยู่อย่างรู้คุณค่า
งการมีความรู้เกี่ยวกับการจัดและตกแต่งบ้าน ควรสืบค้นข้อมูลจากแหล่งใด
ก. . หนังสือพิ
ข. พิพิธภัณฑสถานแห่งชาติ

ข้อสอบก่อนเรียน

15

แบบสังเกตพฤติกรรมการเข้าร่วมกิจกรรมกลุ่ม
าเครื่องหมาย ✓ ลงในช่องรายการสังเกตพฤติกรรมที่นักเรียนปฏิบัติ

ชื่อ-สกุล	รายการ			
	รับผิดชอบงานที่ได้รับมอบหมาย (2 คะแนน)	รับฟังความคิดเห็นของผู้อื่น (2 คะแนน)	นำเสนอผลงานได้น่าสนใจ (2 คะแนน)	มีความคิริเริ่มสร้างสรร (2 คะแน

แบบสังเกต

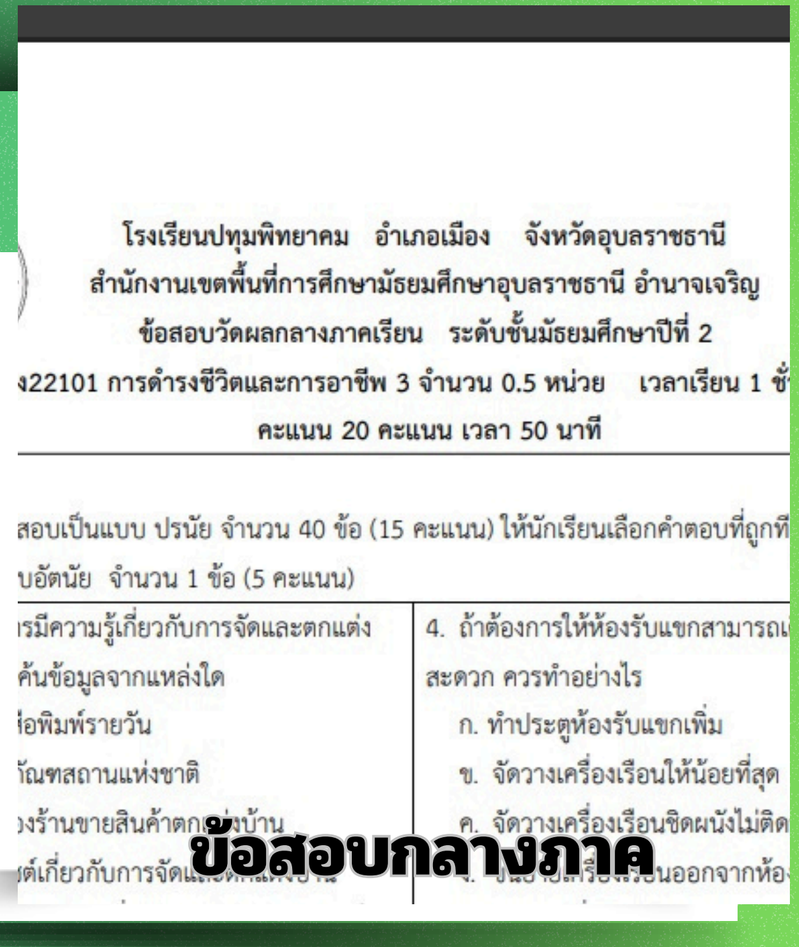

โรงเรียนปทุมพิทยาคม อำเภอเมือง จังหวัดอุบลราชธานี
สำนักงานเขตพื้นที่การศึกษามัธยมศึกษาอุบลราชธานี อำนาจเจริญ
ข้อสอบวัดผลกลางภาคเรียน ระดับชั้นมัธยมศึกษาปีที่ 2
ง22101 การดำรงชีวิตและการอาชีพ 3 จำนวน 0.5 หน่วย เวลาเรียน 1 ชั่
คะแนน 20 คะแนน เวลา 50 นาที

สอบเป็นแบบ ปรนัย จำนวน 40 ข้อ (15 คะแนน) ให้นักเรียนเลือกคำตอบที่ถูกที่
บอัตนัย จำนวน 1 ข้อ (5 คะแนน)

เรมีความรู้เกี่ยวกับการจัดและตกแต่ง	4. ถ้าต้องการให้ห้องรับแขกสามารถเ
ค้นข้อมูลจากแหล่งใด	สะดวก ควรทำอย่างไร
ือพิมพ์รายวัน	ก. ทำประตูห้องรับแขกเพิ่ม
ัณฑสถานแห่งชาติ	ข. จัดวางเครื่องเรือนให้น้อยที่สุด
งร้านขายสินค้าตกแต่งบ้าน	ค. จัดวางเครื่องเรือนชิดผนังไม่ติด
์เกี่ยวกับการจัดและตกแต่งบ้าน	ง. ยกย้ายเครื่องเรือนออกจากห้อ

ข้อสอบกลางภาค

1.5 การวัดและประเมินผลการเรียนรู้ (ต่อ)

โรงเรียนปทุมพิทยาคม
สำนักงานเขตพื้นที่การศึกษามัธยมศึกษาอุบลราชธานี อำนาจเจริญ

- นำผลการจัดการเรียนรู้ที่บันทึกหลังแผนการจัดการเรียนรู้มาศึกษาวิเคราะห์ เพื่อริเริ่ม พัฒนาทักษะปฏิบัติปฏิบัติงานด้านการออกแบบการจัดและตกแต่งบ้าน
- ศึกษางานวิจัยที่เกี่ยวข้องกับการจัดการเรียนการสอน เพื่อพัฒนาทักษะการคิดสร้าง

โรงเรียนปทุมพิทยาคม
สำนักงานเขตพื้นที่การศึกษามัธยมศึกษาอุบลราชธานี อำนาจเจริญ

การจัดกิจกรรมการเรียนการสอนในห้องเรียน

1.7 การจัดบรรยากาศที่ส่งเสริมและพัฒนาผู้เรียน

โรงเรียนปทุมพิทยาคม
สำนักงานเขตพื้นที่การศึกษามัธยมศึกษาอุบลราชธานี อำนาจเจริญ

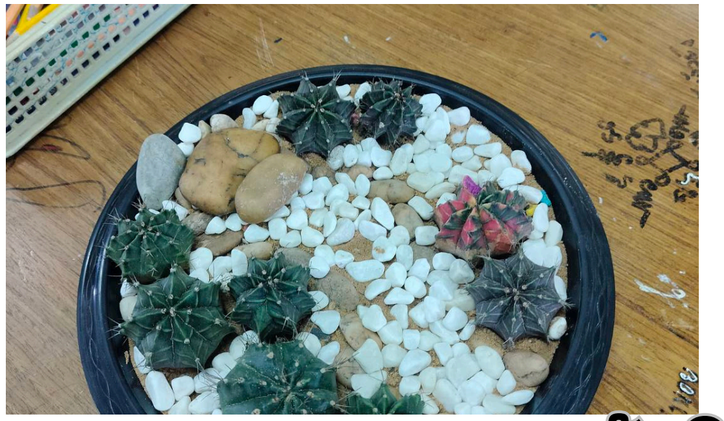

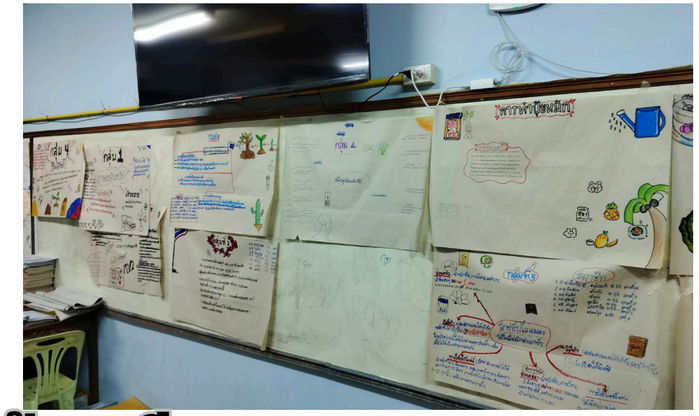

การจัดกิจกรรมการเรียนการสอนในห้องเรียน

1.7 การจัดบรรยากาศที่ส่งเสริมและพัฒนาผู้เรียน (ต่อ)

ส่วนที่ 1
การปฏิบัติงานตามมาตรฐานตำแหน่งครู

ด้านที่ 1 ด้านการจัดการเรียนรู้

โรงเรียนปทุมพิทยาคม

สำนักงานเขตพื้นที่การศึกษามัธยมศึกษาอุบลราชธานี อำนาจเจริญ

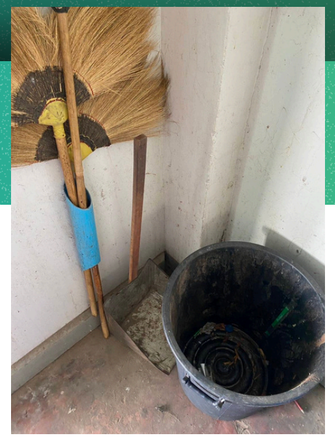

เวรประจำวัน

ผู้ตรวจ _____ ครูที่ปรึกษา 1.นายวิมุตย์ ธาราจิรธรรม 2. นางสิตาภรณ์ รัฐมงคล ม.1/4

เลขที่	เลขประจำตัว	ชื่อ-สกุล	เวรประจำวัน	เสร็จวันที่	เวลา	หมายเหตุ
1	22780	เด็กชายวิทวัสปัญญ์ ธาราจิร	วันจันทร์	10-มิ.ย.-68	คาบที่ 3	
2	22781	เด็กชายวิรุจพัฒน์ ผลพฤกษ์	วันจันทร์	10-มิ.ย.-68	คาบที่ 3	
3	22782	เด็กชายพฤฒิ ภรธรเศรษฐ์	วันจันทร์	11-มิ.ย.-68	คาบที่ 3	
4	22783	เด็กชายพงษลอ ชำพน	วันจันทร์	11-มิ.ย.-68	คาบที่ 7	
5	22784	เด็กชายรัชกร จุนเณิน	วันจันทร์	12-มิ.ย.-68	คาบที่ 3	
6	22785	เด็กชายรัชกร ชุโนย์	วันจันทร์	12-มิ.ย.-68	คาบที่ 7	
7	22786	เด็กชายวัฒนุย์ แสนยวัฒน	วันจันทร์	13-มิ.ย.-68	คาบที่ 7	
8	22787	เด็กชายเศรษฐ ลอใบพิษ	วันอังคาร	13-มิ.ย.-68	คาบที่ 7	
9	22788	เด็กชายเกษม ชัยญบุวงษ	วันอังคาร	16-มิ.ย.-68	คาบที่ 3	
10	22789	เด็กชายเกรติ์ นามไพร	วันอังคาร	16-มิ.ย.-68	คาบที่ 7	
11	22790	เด็กชายธนากร คุณมี	วันอังคาร	17-มิ.ย.-68	คาบที่ 3	
12	22791	เด็กชายวชิชัย คุณโคตร	วันอังคาร	17-มิ.ย.-68	คาบที่ 7	
13	22792	เด็กชายวันรา บุตรลา	วันอังคาร	18-มิ.ย.-68	คาบที่ 3	
14	22793	เด็กชายวชิรญา จันทร์ลอด	วันอังคาร	18-มิ.ย.-68	คาบที่ 7	
15	22794	เด็กชายอิทธิกร พรสุวรรณ์	วันอังคาร	19-มิ.ย.-68	คาบที่ 3	
16	22795	เด็กชายอุดรวิน จันหลักษา	วันอังคาร	19-มิ.ย.-68	คาบที่ 7	
17	22796	เด็กชายวิทยาธนา สำราญสุข	วันพุธ	20-มิ.ย.-68	คาบที่ 3	
18	22797	เด็กชายวาศกร ชวิไพย์	วันพุธ	20-มิ.ย.-68	คาบที่ 7	
19	22798	เด็กชายอนุภัทร ปัดนาสี	วันพุธ	23-มิ.ย.-68	คาบที่ 3	
20	22799	เด็กหญิงกัลยกัลย์ ศำสุข	วันพุธ	23-มิ.ย.-68	คาบที่ 7	
21	22800	เด็กหญิงพลอยพร สนุนพันธ์	วันพุธ	24-มิ.ย.-68	คาบที่ 7	
22	22801	เด็กหญิงมีฐิตรา บุญเกา	วันพุธ	24-มิ.ย.-68	คาบที่ 7	
23	22802	เด็กหญิงมุฑิฐิ์ ศรีจันทร์	วันพุธ	25-มิ.ย.-68	คาบที่ 3	
24	22803	เด็กหญิงรินรินี่ ปราชาบดี	วันพุธ	25-มิ.ย.-68	คาบที่ 7	
25	22804	เด็กหญิงลิปิเลิกษ บุตรศรี	วันพฤหัสบดี	26-มิ.ย.-68	คาบที่ 3	
26	22805	เด็กหญิงวรนุช จุบเนียบ	วันพฤหัสบดี	26-มิ.ย.-68	คาบที่ 7	
27	22806	เด็กหญิงสุนทรปิยนาร์ วงศ์คุณวิชิ	วันพฤหัสบดี	27-มิ.ย.-68	คาบที่ 3	
28	22807	เด็กหญิงอนุษณา คิ้มหรอย	วันพฤหัสบดี	27-มิ.ย.-68	คาบที่ 7	
29	22808	เด็กหญิงอรวิรา ผลาคม	วันพฤหัสบดี	30-มิ.ย.-68	คาบที่ 3	
30	22809	เด็กหญิงอนุสรา ชื่นงาม	วันพฤหัสบดี	30-มิ.ย.-68	คาบที่ 7	
31	22810	เด็กหญิงอาฐารกรณ บริโภ	วันพฤหัสบดี	1-ก.ค.-68	คาบที่ 3	
32	22811	เด็กหญิงอริกรณ์ อินศาสตร์	วันพฤหัสบดี	1-ก.ค.-68	คาบที่ 7	
33	22812	เด็กหญิงอนัสตย์นันท์ อุดมัน	วันศุกร์	2-ก.ค.-68	คาบที่ 3	
34	22813	เด็กหญิงอัปสรา อุยาพันธ์	วันศุกร์	2-ก.ค.-68	คาบที่ 7	
35	22814	เด็กหญิงอิทิพรรณ นภาลบ	วันศุกร์	3-ก.ค.-68	คาบที่ 3	
36	22815	เด็กหญิงอิรินราพร หลอพรา	วันศุกร์	3-ก.ค.-68	คาบที่ 7	
37	22816	เด็กหญิงอิษฬิตา น้ำลอ	วันศุกร์	4-ก.ค.-68	คาบที่ 3	
38	22901	เด็กชายธนพัฒน์ เคนสุวรรณ	วันเสาร์	4-ก.ค.-68	คาบที่ 7	
39	22909	เด็กหญิงธรรมิรา แอกทัพน์	วันเสาร์	7-ก.ค.-68	คาบที่ 3	

การทำหน้าที่ ที่ได้รับมอบหมาย เช่น เวรประจำวัน การเข้าแถว จิตอาสา ฯลฯ

1.8 การอบรม และพัฒนาคุณลักษณะที่ดีของผู้เรียน

การประเมินการพัฒนางานตามข้อตกลง สำหรับข้าราชการครูและบุคลากรทางการศึกษา ตำแหน่ง ครู

ส่วนที่ 1
การปฏิบัติงานตามมาตรฐานตำแหน่งครู

ด้านที่ 2 ด้านการส่งเสริม
และสนับสนุนการจัดการเรียนรู้

โรงเรียนปทุมพิทยาคม สำนักงานเขตพื้นที่การศึกษามัธยมศึกษาอุบลราชธานี อำนาจเจริญ

โรงเรียนปทุมพิทยาคม
สำนักงานเขตพื้นที่การศึกษามัธยมศึกษาอุบลราชธานี อำนาจเจริญ

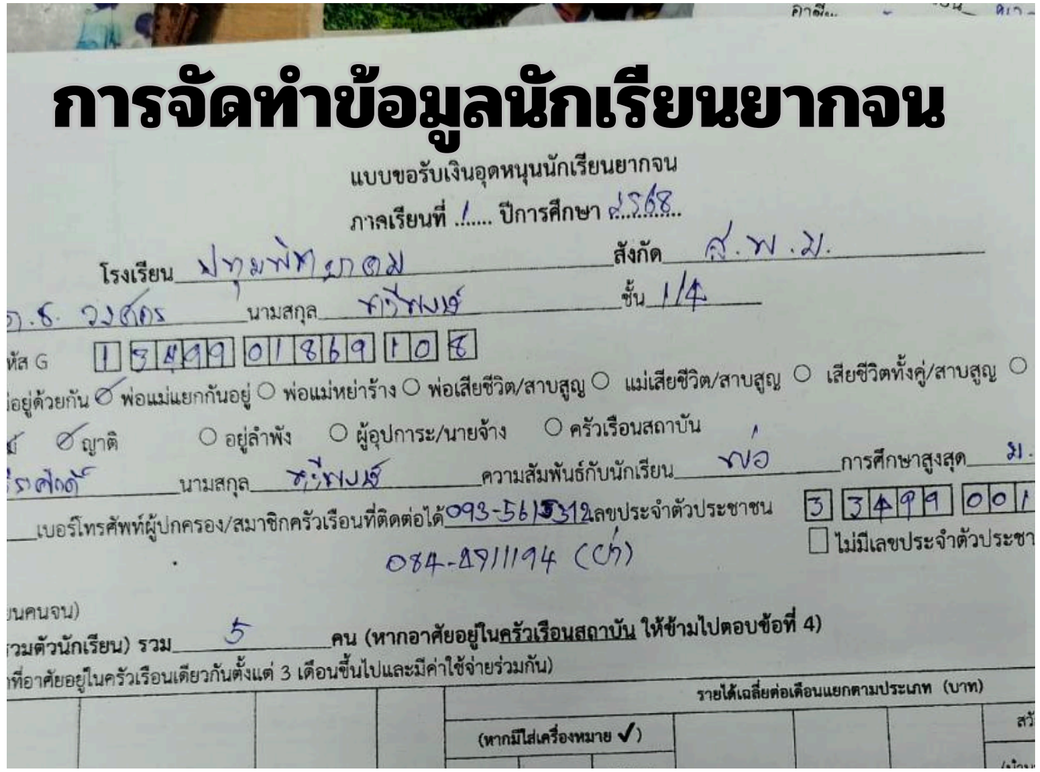

2.1 การจัดทำข้อมูลสารสนเทศของผู้เรียนและรายวิชา

โรงเรียนปทุมพิทยาคม
สำนักงานเขตพื้นที่การศึกษามัธยมศึกษาอุบลราชธานี อำนาจเจริญ

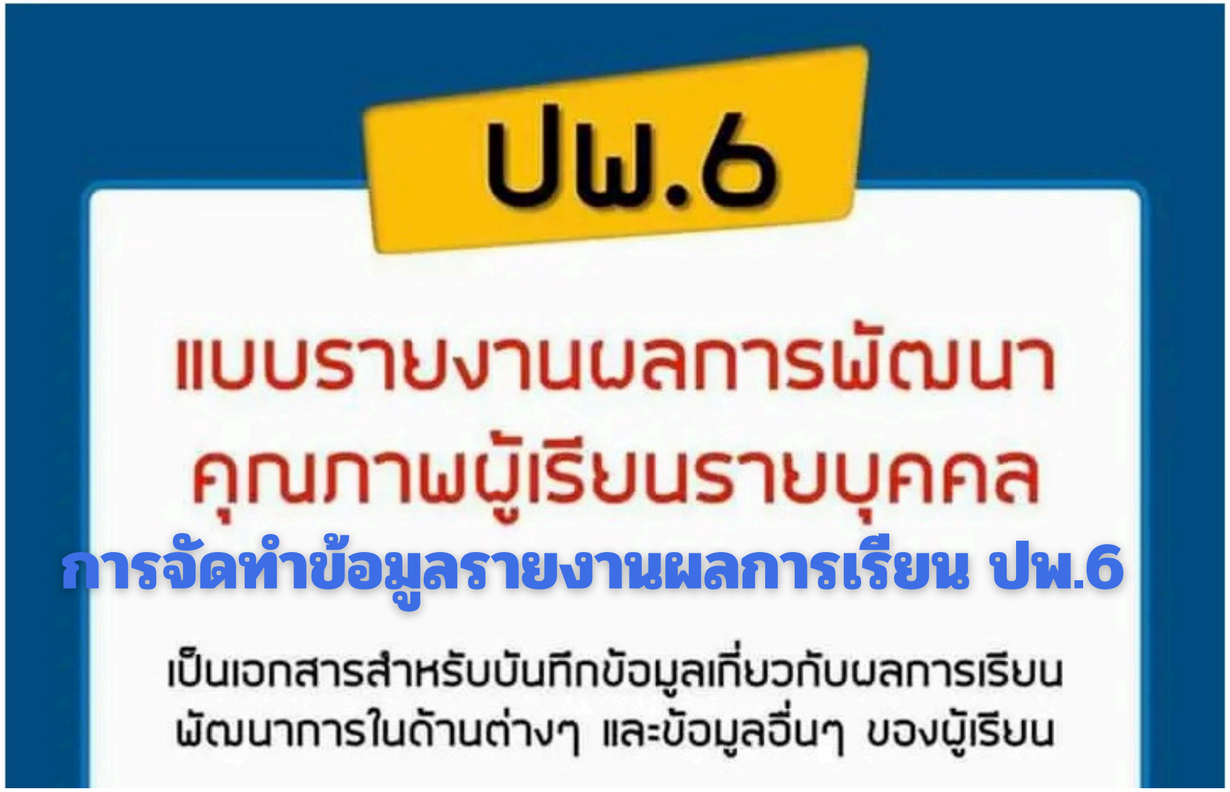

2.1 การจัดทำข้อมูลสารสนเทศของผู้เรียนและรายวิชา (ต่อ)

ส่วนที่ 1
การปฏิบัติงานตามมาตรฐานตำแหน่งครู

ด้านที่ 1 ด้านการจัดการเรียนรู้

โรงเรียนปทุมพิทยาคม
สำนักงานเขตพื้นที่การศึกษามัธยมศึกษาอุบลราชธานี อำนาจเจริญ

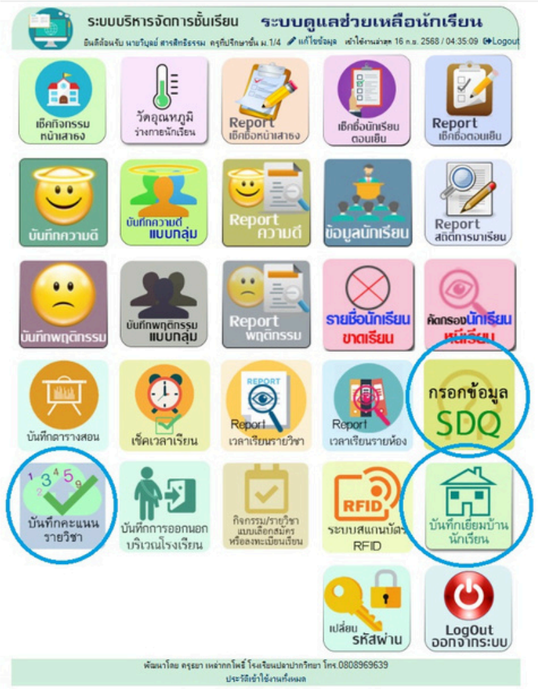

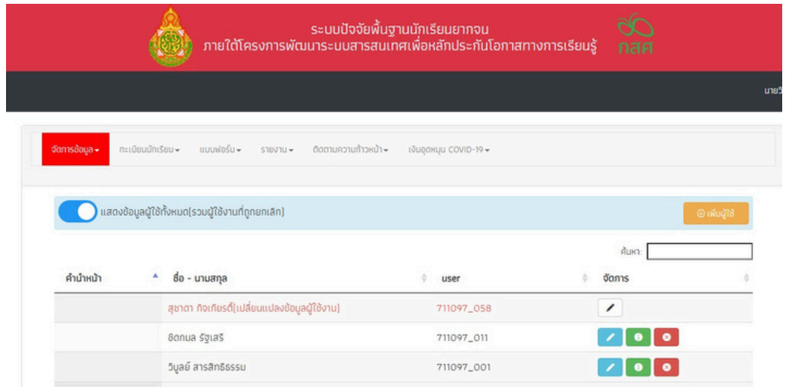

การจัดทำข้อมูลนักเรียนยากจน กสศ.

มีระบบโปรแกรมสำเร็จรูป ช่วยในการดำเนินงานระบบดูแลช่วยเหลือนักเรียนเหลือนักเรียน

2.2 การดำเนินการตามระบบดูแลช่วยเหลือนักเรียน

ส่วนที่ 1
การปฏิบัติงานตามมาตรฐานตำแหน่งครู

ด้านที่ 1 ด้านการจัดการเรียนรู้

โรงเรียนปทุมพิทยาคม
สำนักงานเขตพื้นที่การศึกษามัธยมศึกษาอุบลราชธานี อำนาจเจริญ

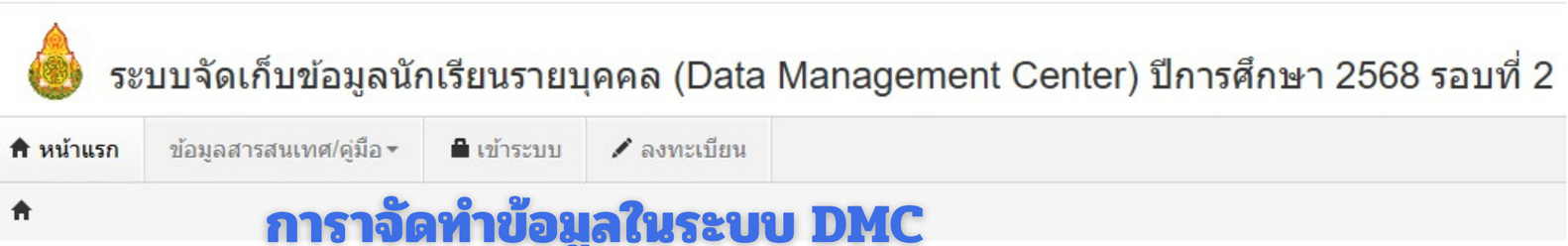

การาจัดทำข้อมูลในระบบ DMC

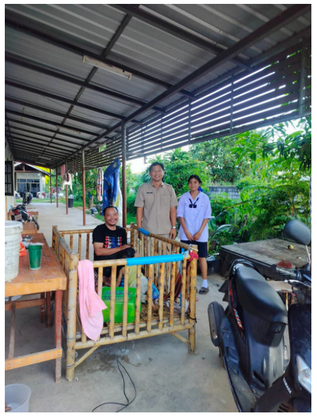

การออกเยี่ยมบ้านนักเรียน ครบ 100%

การปักหมุดแผนที่บ้านของนักเรียน

ติดตามนักเรียนขาดเรียนนาน

2.2 การดำเนินการตามระบบดูแลช่วยเหลือนักเรียน

ส่วนที่ 1
การปฏิบัติงานตามมาตรฐานตำแหน่งครู

ด้านที่ 1 ด้านการจัดการเรียนรู้

โรงเรียนปทุมพิทยาคม
สำนักงานเขตพื้นที่การศึกษามัธยมศึกษาอุบลราชธานี อำนาจเจริญ

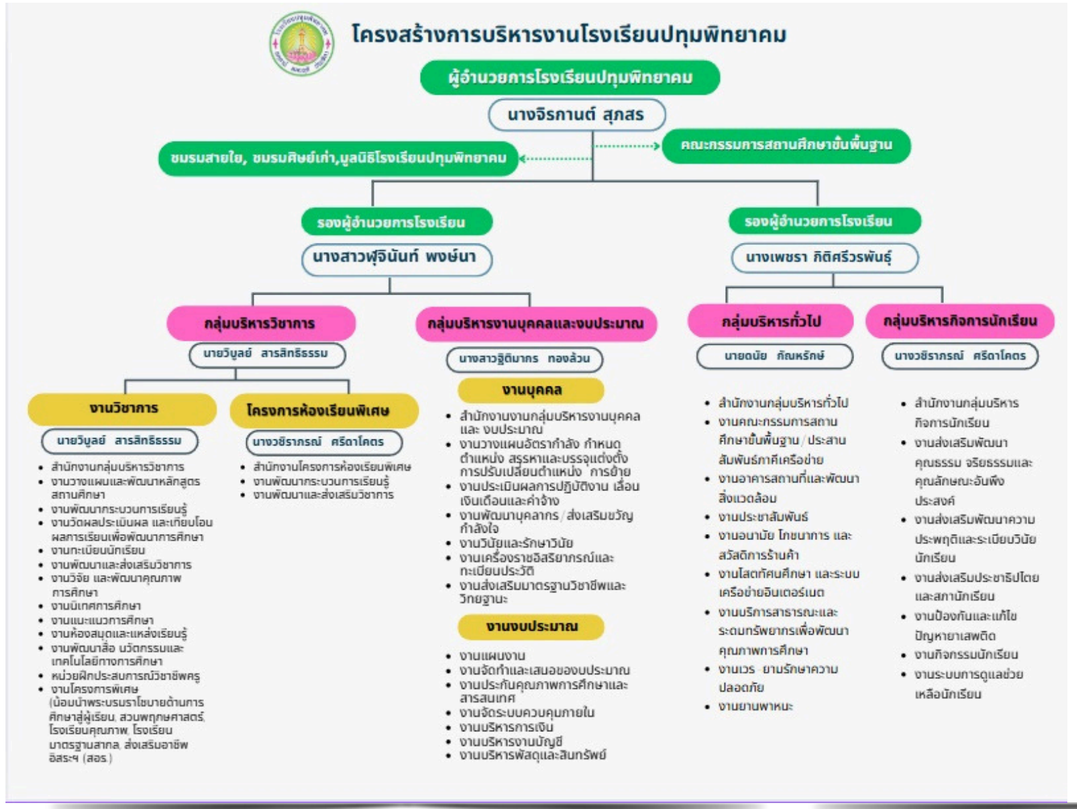

ปฏิบัติหน้าที่

-หัวหน้ากลุ่มบริหารวิชาการ

-หัวหน้างานห้องสมุดและแหล่งเรียนรู้

-หัวหน้าระดับชั้น ม.1

2.3 การปฏิบัติงานวิชาการและงานอื่นๆ ของสถานศึกษา

โรงเรียนปทุมพิทยาคม
สำนักงานเขตพื้นที่การศึกษามัธยมศึกษาอุบลราชธานี อำนาจเจริญ

โครงการที่รับผิดชอบ ปีการศึกษา 2568

1.โครงการเปิดบ้านวิชาการ Open House ปีการศึกษา 2568

2. โครงการพัฒนาห้องสมุดและแหล่งเรียนรู้

-โครงการเปิดบ้านวิชาการ Open House ปีการศึกษา 2568 งบประมาณ 60,000-

2.3 การปฏิบัติงานวิชาการและงานอื่นๆ ของสถานศึกษา (ต่อ)

โรงเรียนปทุมพิทยาคม
สำนักงานเขตพื้นที่การศึกษามัธยมศึกษาอุบลราชธานี อำนาจเจริญ

Bookdose PATH
E-LIBRARY

Broaden knowledge with
Digital E-Library

2. โครงการพัฒนาห้องสมุดและแหล่งเรียนรู้ งบประมาณ 11,000-

2.3 การปฏิบัติงานวิชาการและงานอื่นๆ ของสถานศึกษา (ต่อ)

ส่วนที่ 1
การปฏิบัติงานตามมาตรฐานตำแหน่งครู

ด้านที่ 1 ด้านการจัดการเรียนรู้

โรงเรียนปทุมพิทยาคม
สำนักงานเขตพื้นที่การศึกษามัธยมศึกษาอุบลราชธานี อำนาจเจริญ

การประชุมผู้ปกครองนักเรียน

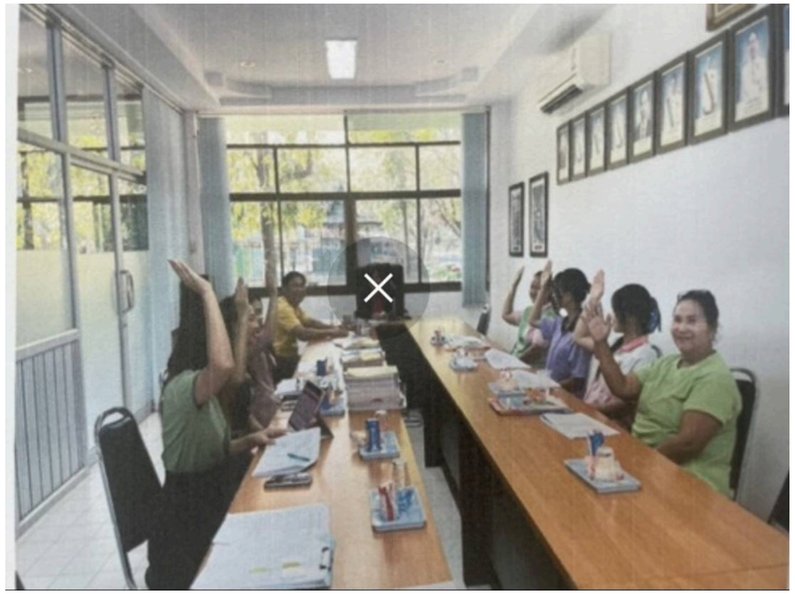

การประชุมกรรมการสถานศึกษา/ภาคี 4 ฝ่าย

2.4 การประสานความร่วมมือกับผู้ปกครอง ภาคีเครือข่าย และหรือสถานประกอบการ

การประเมินการพัฒนางานตามข้อตกลง สำหรับข้าราชการครูและบุคลากรทางการศึกษา ตำแหน่ง ครู

ส่วนที่ 1
การปฏิบัติงานตามมาตรฐานตำแหน่งครู

ด้านที่ 3 ด้านการพัฒนาตนเองและวิชาชีพ

โรงเรียนปทุมพิทยาคม สำนักงานเขตพื้นที่การศึกษามัธยมศึกษาอุบลราชธานี อำนาจเจริญ

ส่วนที่ 1
การปฏิบัติงานตามมาตรฐานตำแหน่งครู

ด้านที่ 1 ด้านการจัดการเรียนรู้

โรงเรียนปทุมพิทยาคม
สำนักงานเขตพื้นที่การศึกษามัธยมศึกษาอุบลราชธานี อำนาจเจริญ

เลขที่ 1626/2568

โรงเรียนปทุมพิทยาคม
สำนักงานเขตพื้นที่การศึกษามัธยมศึกษาอุบลราชธานี อำนาจเจริญ
ขอมอบเกียรติบัตรฉบับนี้ให้ไว้เพื่อแสดงว่า

นายวิบูลย์ สารสิทธิธรรม

ผ่านการอบรมเชิงปฏิบัติการ AI For Education
"การใช้โปรแกรม Generative AI และ AI Application ในการจัดการเรียนการสอน
ในวันที่ 2 กันยายน พ.ศ.2568 ณ อาคาร 5 ชั้น 2 ห้องปฏิบัติการคอมพิวเตอร์ โรงเรียนปทุมพิทยาคม
ให้ไว้ ณ วันที่ 2 กันยายน พ.ศ.2568

นางจิรกานต์ สุภสร
ผู้อำนวยการโรงเรียนปทุมพิทยาคม

การเข้าร่วมอบรมการใช้โปแกรม AI

HCEC 218/2568

HCEC

ศูนย์พัฒนาศักยภาพบุคคลเพื่อความเป็นเลิศ
(HUMAN CAPITAL EXCELLENCE CENTER : HCEC)
โรงเรียนวิจิตราพิทยา

มอบวุฒิบัตรนี้เพื่อแสดงว่า

นายวิบูลย์ สารสิทธิธรรม

เป็นผู้เข้าร่วมอบรมเชิงปฏิบัติการรู้เท่าทัน AI
ประยุกต์ใช้อย่างมืออาชีพเพื่อการเรียนรู้ในศตวรรษที่ 21 จำนวน 6 ชั่วโมง
ณ ห้องHCEC โรงเรียนวิจิตราพิทยา

ขอให้นำความรู้ที่ได้รับมาใช้ให้เกิดประโยชน์เพื่อพัฒนาภูมิความรู้สืบไป
ให้ไว้ ณ วันที่ 22 กรกฎาคม 2568

นายวสันต์ มวลจินดา
ประธานศูนย์พัฒนาศักยภาพบุคคลเพื่อความเป็นเลิศ : HCEC
โรงเรียนวิจิตราพิทยา

นางอาวุวรรณ บุญใต
ผู้อำนวยการสำนักงานเขตพื้นที่การศึกษามัธยมศึกษา
อุบลราชธานี อำนาจเจริญ

การเข้าร่วมอบรมภาษาอังกฤษ

3.1 การพัฒนาตนเองอย่างเป็นระบบและต่อเนื่อง

โรงเรียนปทุมพิทยาคม
สำนักงานเขตพื้นที่การศึกษามัธยมศึกษาอุบลราชธานี อำนาจเจริญ

การประชุมกลุ่มสาระการเรียนรู้การงานอาชีพ ทุกวันอังคาร

3.2 การมีส่วนร่วมในการแลกเปลี่ยนเรียนรู้ทางวิชาชีพ

ส่วนที่ 1
การปฏิบัติงานตามมาตรฐานตำแหน่งครู

ด้านที่ 1 ด้านการจัดการเรียนรู้

โรงเรียนปทุมพิทยาคม
สำนักงานเขตพื้นที่การศึกษามัธยมศึกษาอุบลราชธานี อำนาจเจริญ

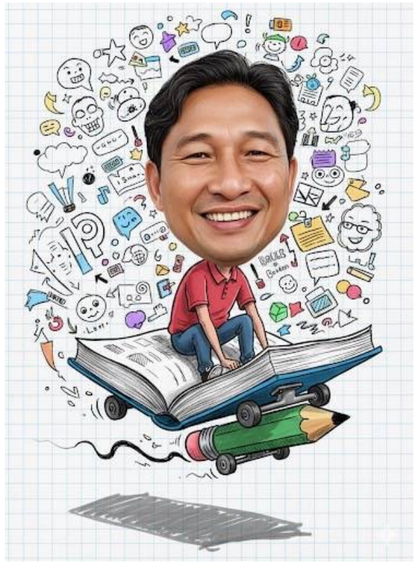

นำความรู้จากการอบรมพัฒนาตนเอง มาใช้ในการสร้างสื่อการเรียนการสอนเช่น กาสร้างภาพจาก AI

3.3 นำความรู้ ความสามารถ ทักษะที่ได้ จากการพัฒนาตนเองและพัฒนาวิชาชีพมาใช้ในการจัดการเรียนรู้

ส่วนที่ 2
การพัฒนางานที่เป็นประเด็นท้าทายในการพัฒนาผลลัพธ์การเรียนรู้ของผู้เรียน

เรื่อง การพัฒนาบทเรียนออนไลน์หน่วยการเรียนรู้ที่ 1 เรื่อง งานบ้าน
รายวิชา ง 22101 การดำรงชีวิตและการอาชีพ 3
เพื่อพัฒนาผลสัมฤทธิ์ทางการเรียน ระดับชั้นมัธยมศึกษาปีที่ 2 ภาคเรียนที่ 1 ปีการศึกษา 2568

โดย นายวิบูลย์ สารสิทธิธรรม

สภาพปัญหาการจัดการเรียนรู้
และคุณภาพการเรียนรู้ของผู้เรียน

ในการจัดการเรียนรู้รายวิชา ง 22101 การดำรงชีวิตและการอาชีพ 3 ระดับชั้นมัธยมศึกษาปีที่ 2 ที่ผ่านมา พบว่าการจัดการเรียนการสอนที่ผ่านมาในชั้นมัธยมศึกษาปีที่ 2 นั้น นักเรียนแต่ละคน รับรู้และเรียนรู้ได้ไม่เท่ากัน และในแต่ละภาคเรียนโรงเรียนส่วนใหญ่จะมีกิจกรรมอื่นๆ แทรกระหว่างภาคเรียน ทำให้เวลาเรียนไม่ครบตามหลักสูตร จึงแก้ปัญหาด้วยการสร้างบทเรียนออนไลน์ไว้ที่เว็บไซต์โรงเรียนปทุมพิทยาคม หรือกลุ่ม LINE นักเรียนชั้นมัธยมศึกษาปีที่ 2 สำหรับนักเรียนที่เรียนช้า ขาดเรียนบ่อยๆ หรือโรงเรียนหยุดด้วยเหตุสุดวิสัย สามารถเรียนรู้ได้ด้วยตนเองที่บ้านหรือในเวลาว่างและสามารถส่งงานค้างย้อนหลังได้โดยมีผู้ปกครองหรือเพื่อนสามารถช่วยเหลือให้คำแนะนำได้ตลอดเวลา

ดังนั้นครูผู้สอนจึงจัดทำข้อตกลงในการพัฒนางานประเด็นท้าทายโดยการพัฒนาบทเรียนออนไลน์ หน่วยการเรียนรู้ที่ 1 เรื่อง งานบ้าน รายวิชา ง22101 การดำรงชีวิตและการอาชีพ 3 ชั้นมัธยมศึกษาปีที่ 2 ภาคเรียนที่ 1 ปีการศึกษา 2568

นายวิบูลย์ สารสิทธิธรรม
Wiboon Sansitthitham

ตำแหน่ง ครู
ครูชำนาญการพิเศษ

ตารางสอน ของ นายวิบูลย์ สารสิทธิธรรม

	2	3	4	5	6	7
	ง22101 ม.2/2				ง22101 ม.2/4	ง22 ม.2
		ง30208 งานช่างพื้นฐาน	ง21101 ม.1/2			ง20 ม.1/
						ง22 ม.2
	ง20211 ม.1/4		ง21101 ม.1/1		ง30215 ช่างไฟฟ้าในอาคาร	ง20 ม.1/
	ง30216 ม.5/4		ง20211 ม.1/2		ง30215 ช่างไฟฟ้าในอาคาร	ง20 ม.1/

ที่	รหัสนักเรียน	ชื่อ สกุล	✗ 12 พ.ค.2568 (1)	✗ 19 พ.ค.2568 (2)	✗ 26 พ.ค.2568 (3)	✗ 2 มิ.ย.2568 (4)	✗ 9 มิ.ย.2568 (5)	✗ 16 มิ.ย.2568 (6)	✗ 23 มิ.ย.2568 (7)
1	22566	เด็กชายกันต์ เรพล	/	/	/	/	/	/	/
2	22567	เด็กชายจิรายุ สิทธิแสงชัย	/	/	/	/	/	/	/
3	22568	เด็กชายเชษฐา ปักโคทานัง	/	/	/	/	/	/	/
4	22569	เด็กชายตะวันฉาย ศรียะวงษ์	/	/	/	/	/	/	/
5	22570	เด็กชายธีรเมธ คุณมี	/	/	/	/	/	/	/
6	22571	เด็กชายประกาศิต แท่งเพ็ชร	/	/	/	/	/	/	/
7	22572	เด็กชายภูวณัฏฐ์ บุญราศรี	/	/	/	/	/	/	(ข)
8	22574	เด็กชายวีรภัทร ฉายาวรรณ	/	/	/	/	/	(ล)	/
9	22575	เด็กชายศุภกฤต เมืองใจ	/	/	/	/	/	/	/
10	22576	เด็กชายสุเมธ พาหา	/	/	/	/	/	/	/
11	22577	เด็กชายอิทธิพล ยืนยิ่ง	/	/	/	/	/	/	/
12	22578	เด็กหญิงกนกพร จันทร์ขาว	/	/	/	/	/	/	/
13	22579	เด็กหญิงกนกพิชญ์ มณีเทพ	/	/	(ข)	/	/	/	(ข)

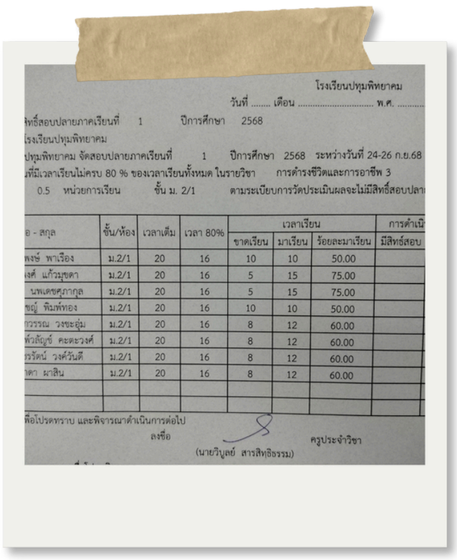

โรงเรียนปทุมพิทยาคม

วันที่ ..... เดือน ..... พ.ศ. .....

ฯชื่อสอนปลายภาคเรียนที่ 1 ปีการศึกษา 2568

โรงเรียนปทุมพิทยาคม

ปทุมพิทยาคม จัดสอนปลายภาคเรียนที่ 1 ปีการศึกษา 2568 ระหว่างวันที่ 24-26 ก.ย.68

ที่มีเวลาเรียนไม่ครบ 80 % ของเวลาเรียนทั้งหมด ในรายวิชา การดำรงชีวิตและการอาชีพ 3

0.5 หน่วยการเรียน ชั้น ม. 2/1 ตามระเบียบการวัดประเมินผลฯไม่มีสิทธิ์สอบปลา

อ - สกุล	ชั้น/ห้อง	เวลาเต็ม	เวลา 80%	เวลาเรียน			การดำเนิ
				ขาดเรียน	มาเรียน	ร้อยละมาเรียน	มีสิทธิ์สอบ
ลงษ์ พาเรือง	ม.2/1	20	16	10	10	50.00	
งศ์ แก้วมุขดา	ม.2/1	20	16	5	15	75.00	
นพเดชศุภกุล	ม.2/1	20	16	5	15	75.00	
ชญ์ พิมพ์ทอง	ม.2/1	20	16	10	10	50.00	
วรรณ วงชะอุ่ม	ม.2/1	20	16	8	12	60.00	
พัวลิญชี คะตะวงศ์	ม.2/1	20	16	8	12	60.00	
ทวัตน์ วงค์วันดี	ม.2/1	20	16	8	12	60.00	
ทา ผาสิน	ม.2/1	20	16	8	12	60.00	

พื่อโปรดทราบ และพิจารณาดำเนินการต่อไป

ลงชื่อ .....

(นายวิบูลย์ สารสิทธิธรรม)

ครูประจำวิชา

วิธีการดำเนินการให้บรรลุผล

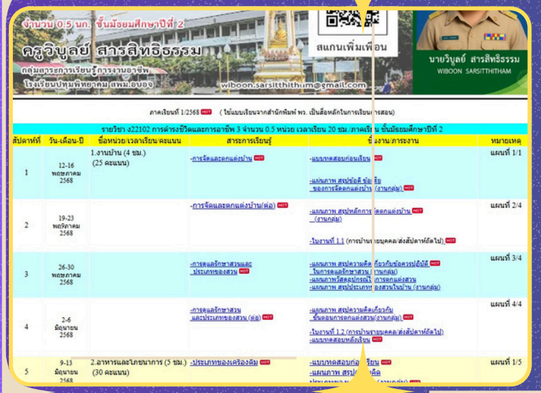

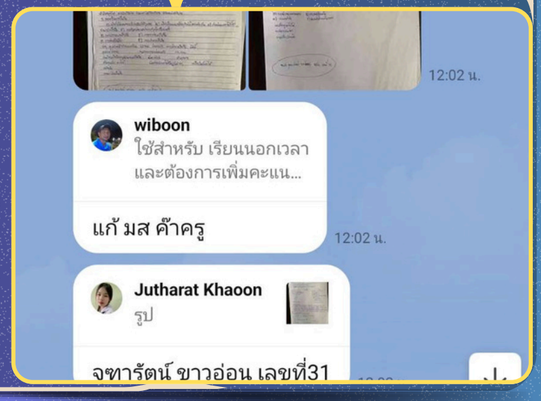

1. วิเคราะห์หลักสูตร มาตรฐานการเรียนรู้ ตัวชี้วัด
2. จัดทำคำอธิบายรายวิชา หน่วยการเรียนรู้ และกำหนดการสอนอน
3. ดำเนินการจัดทำแผนการเรียนรู้ แบบ 5 ขั้นตอน (5 STEPs) เอกสารประกอบการเรียน แแบบฝึกทักษะ ใบงาน เครื่องมือวัดผล และสร้างบทเรียนออนไลน์
4. ส่งแผนการการเรียนรู้แบบ 5 ขั้นตอน (5 STEPs) ให้ผู้เชี่ยวชาญตรวจสอบ
5. ดำเนินการจัดการเรียนการสอนตามแผนการจัดการเรียนรู้ และใช้บทเรียนออนไลน์ เป็นนวัตกรรม ในการจัดการเรียนรู้
6. ประเมินผลการพัฒนาของนักเรียน โดยดูจากการใช้งานบทเรียนออนไลน์ ของนักเรียนที่ขาดเรียน หรือไม่สามารถทำกิจกรรมในห้องเรียนได้ทันเวลา ได้กลับมาเรียนและจัดทำภาระงานย้อนหลัง จนมีความรู้เพียงพอที่จะเรียนต่อในหน่วยการเรียนรู้ต่อไป หรือพร้อมเข้าทำการสอบวัดผลได้

ผลลัพธ์การพัฒนา

เชิงปริมาณ

นักเรียนระดับชั้นมัธยมศึกษาปีที่ 2 ภาคเรียนที่ 1 ปีการศึกษา 2568 จำนวน 4 ห้อง รวมนักเรียนทั้งหมด 120 คน ได้รับการพัฒนาทักษะการคิดสร้างสรรค์และทักษะการปฏิบัติงานการออกแบบการจัดและตกแต่งบ้าน หน่วยการเรียนรู้ที่ 1 เรื่อง งานบ้าน รายวิชา ง22101 การดำรงชีวิตและการอาชีพ 3 โดยมีผลการเรียนรู้ของผู้เรียนร้อยละ 90 สูงขึ้นหรือมากกว่าเป้าหมายที่สถานศึกษากำหนดคือ 3.15

เชิงคุณภาพ

นักเรียนระดับชั้นมัธยมศึกษาปีที่ 2 ภาคเรียนที่ 1 ปีการศึกษา 2568 สามารถออกแบบการจัดและตกแต่งบ้านได้ถูกต้องตามหลักการโดยผ่านกระบวนการเรียนในห้องเรียนและเรียนซ่อมเสริมด้วยตนเองโดยใช้บทเรียนออนไลน์จนสามารถนำองค์ความรู้ทั้งหมดนำไปปรับประยุกต์ใช้ในทักษะชีวิตประจำวันได้

ผลการดำเนินการแก้ไขให้นักเรียนมีสิทธิสอบ ภาคเรียนที่ 1/2568

รายวิชา ง22101 การดำรงชีวิตและการอาชีพ 3 ชั้นมัธยมศึกษาปีที่ 2

ชั้น	จำนวนนักเรียน	จำนวนนักเรียน มส	ดำเนินการแล้ว	คิดเป็นร้อยละ
ม.2/1	35	8	4	50.00
ม.2/2	27	2	0	0.00
ม.2/3	30	5	0	0.00
ม.2/4	28	8	0	0.00
รวม	120	23	4	17.39

ผลลัพธ์การพัฒนา

ผลลัพธ์การพัฒนา

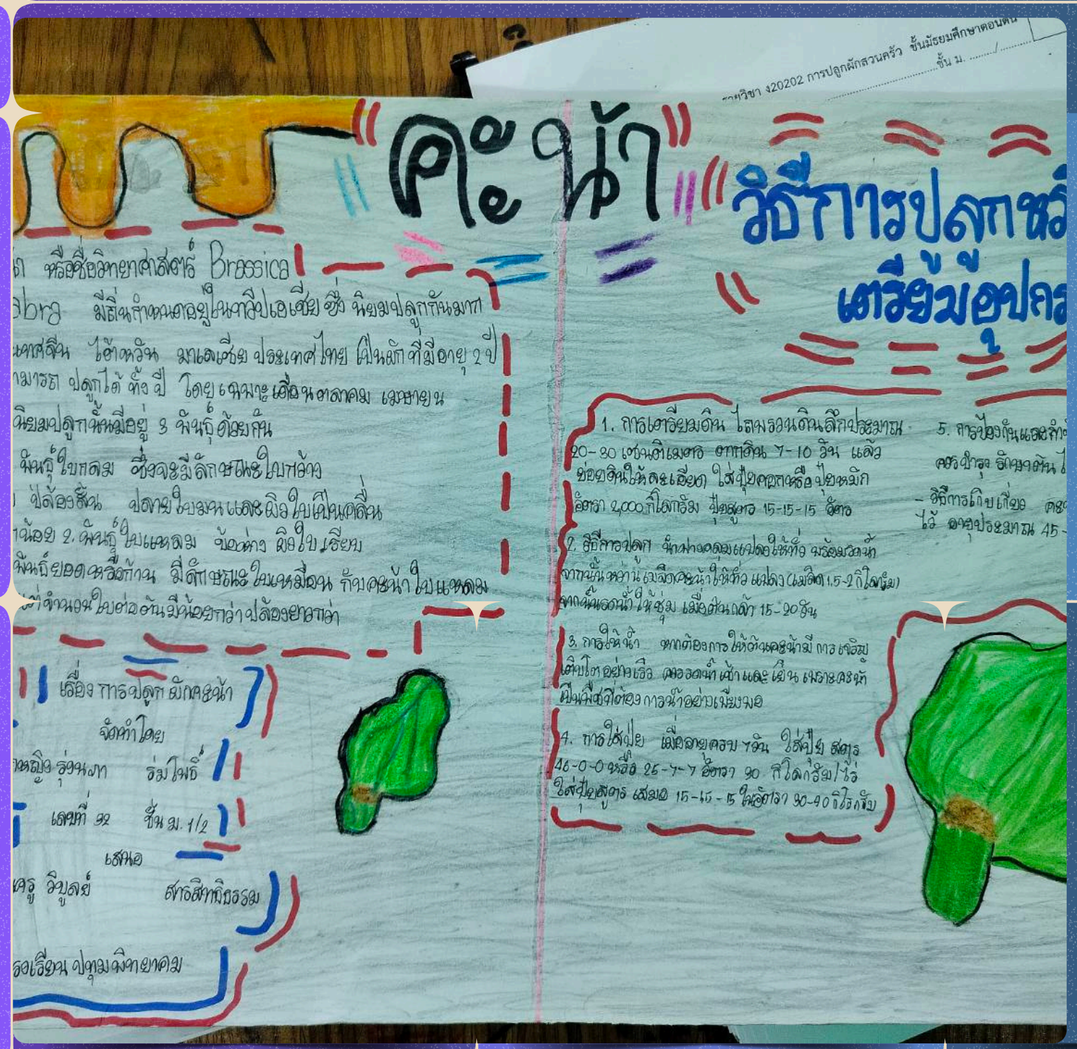

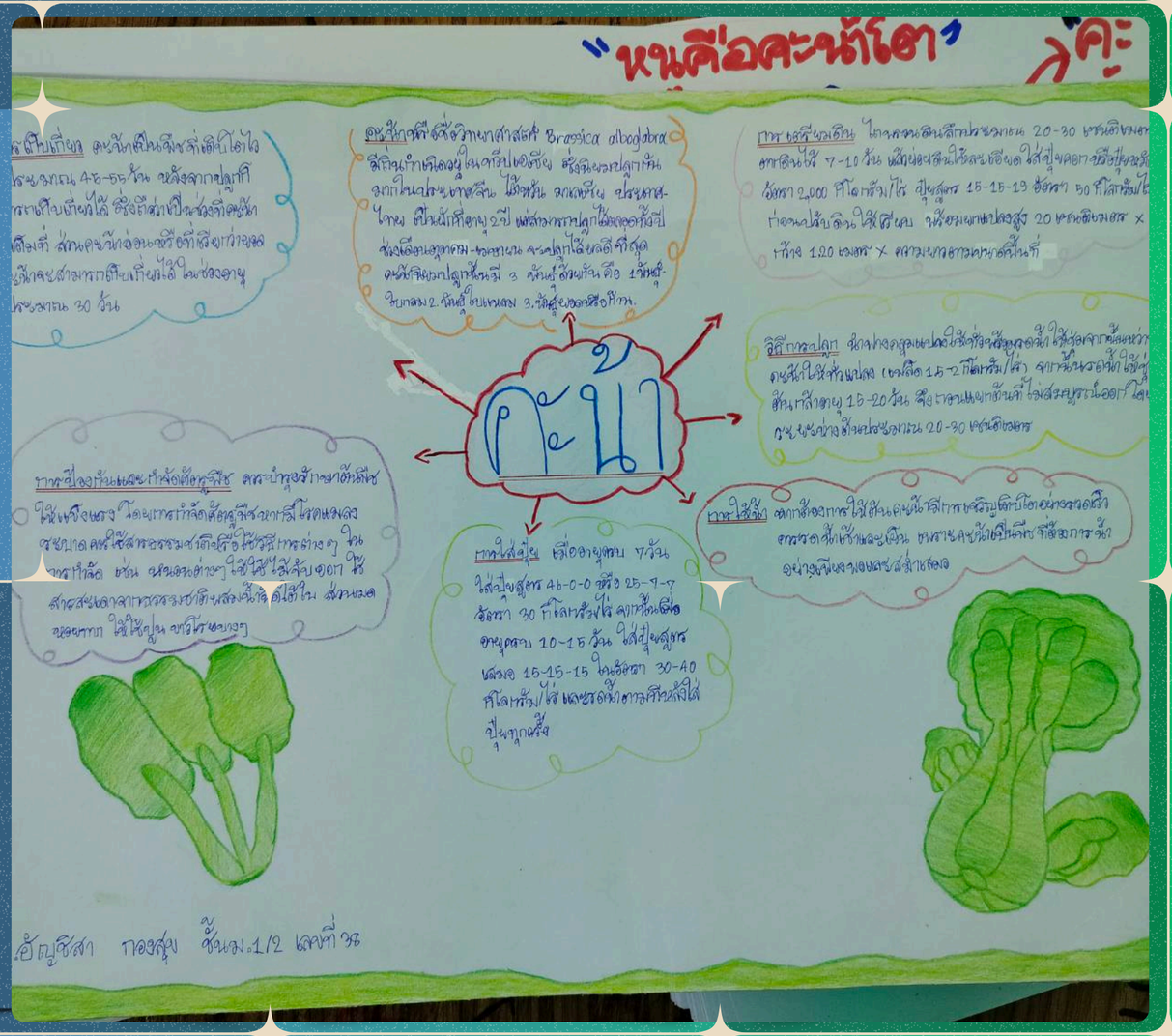

การประเมินการพัฒนางานตามข้อตกลง สำหรับข้าราชการครูและบุคลากรทางการศึกษา ตำแหน่ง ครู

จบการนำเสนอ

ขอขอบคุณ คณะกรรมการประเมิน ทุกท่าน

โรงเรียนปทุมพิทยาคม สำนักงานเขตพื้นที่การศึกษามัธยมศึกษาอุบลราชธานี อำนาจเจริญ